

## Fiche de contrôle syndical pour la participation au Mouvement départemental 2017

Nom : \_\_\_\_\_

Prénom : \_\_\_\_\_

Mail : \_\_\_\_\_

n° portable : \_\_\_\_\_

### CALCUL DU BARÈME

- ancienneté au 30 juin 2017 : \_\_\_\_\_ années \_\_\_\_\_ mois \_\_\_\_\_ jours
- note au 28 février 2017 (ou moyenne des notes entre le 01/03/2014 et le 28/02/2017) :  
\_\_\_\_\_ date de la note (si la note est antérieure au 01/03/2014) : \_\_\_\_\_  
échelon (si vous n'avez jamais été inspecté) : \_\_\_\_\_
- nombre d'années consécutives sur poste en ZEP, REP, RAR, REP+, RRS, ECLAIR, etc... : \_\_\_\_\_

### VŒUX

- Postes demandés

- |           |           |           |
|-----------|-----------|-----------|
| 1. _____  | 11. _____ | 21. _____ |
| 2. _____  | 12. _____ | 22. _____ |
| 3. _____  | 13. _____ | 23. _____ |
| 4. _____  | 14. _____ | 24. _____ |
| 5. _____  | 15. _____ | 25. _____ |
| 6. _____  | 16. _____ | 26. _____ |
| 7. _____  | 17. _____ | 27. _____ |
| 8. _____  | 18. _____ | 28. _____ |
| 9. _____  | 19. _____ | 29. _____ |
| 10. _____ | 20. _____ | 30. _____ |

- Vœux géographiques

vœu(x) « zone géographique » : \_\_\_\_\_

vœu(x) « communes » : \_\_\_\_\_

### OBSERVATIONS

à renvoyer à  
l'adresse ci-dessous

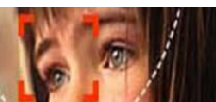



**SNUDI-FO 02** - 11 bis, rue de Fère - 02400 CHÂTEAU-THIERRY

☎ 03 23 83 32 07 - mél : [snudi.fo02@orange.fr](mailto:snudi.fo02@orange.fr) - <http://www.snudifo02.fr>

[www.force-ouvriere.fr](http://www.force-ouvriere.fr)

